

## Łańcuchy płytkowe

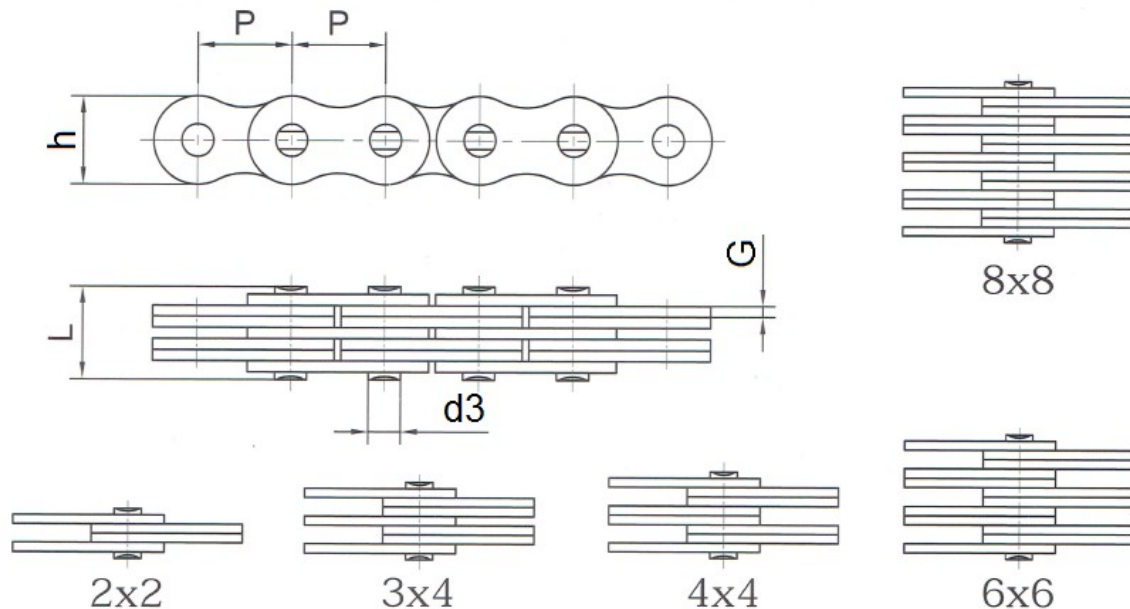

Łańcuch	Układ płytek	Wymiary w (mm)					Wytrzymałość kN
		P	h	G	d3	L	
AL322	2x2	9,525	7,70	1,30	3,58	6,80	9
AL344	4x4	9,525	7,70	1,30	3,58	12	9
AL422	2x2	12,7	10,40	1,50	3,96	7,90	14,10
AL444	4x4	12,7	10,40	1,50	3,96	14,40	28,20
AL466	6x6	12,7	10,40	1,50	3,96	20,50	42,30
AL488	8x8	12,7	10,40	1,50	3,96	26,50	42,30
AL522	2x2	15,875	12,80	2	5,08	10,30	22
AL534	3x4	15,875	12,80	2	5,08	17	33
AL544	4x4	15,875	12,80	2	5,08	18,90	44
AL566	6x6	15,875	12,80	2	5,08	26,90	66
AL588	8x8	15,875	12,80	2	5,08	34,90	66
AL622	2x2	19,05	15,60	2,40	5,94	12,40	37
AL644	4x4	19,05	15,60	2,40	5,94	22,70	64
AL666	6x6	19,05	15,60	2,40	5,94	32,40	101
AL688	8x8	19,05	15,60	2,40	5,94	42	101
AL822	2x2	25,4	20,50	3,30	7,92	16	56,70
AL844	4x4	25,4	20,50	3,30	7,92	29,40	113,40

<b>AL866</b>	6x6	25,4	20,50	3,30	7,92	42,50	170
<b>AL888</b>	8x8	25,4	20,50	3,30	7,92	55,70	170
<b>AL1022</b>	2x2	31,75	25,60	4	9,53	19,60	88,50
<b>AL1044</b>	4x4	31,75	25,60	4	9,53	35,90	177
<b>AL1066</b>	6x6	31,75	25,60	4	9,53	52,30	256
<b>AL1088</b>	8x8	31,75	25,60	4	9,53	68,30	256
<b>AL1222</b>	2x2	38,1	30,50	4,80	11,10	24,30	127
<b>AL1244</b>	4x4	38,1	30,50	4,80	11,10	43,80	254
<b>AL1266</b>	6x6	38,1	30,50	4,80	11,10	63	381
<b>AL1288</b>	8x8	38,1	30,50	4,80	11,10	82,20	381
<b>AL1444</b>	4x4	44,45	36,40	5,60	12,64	51,30	372,70
<b>AL1466</b>	6x6	44,45	36,40	5,60	12,64	74,60	559
<b>AL1644</b>	4x4	50,8	41,60	6,40	14,21	58,10	471
<b>AL1666</b>	6x6	50,8	41,60	6,40	14,21	84,50	706

\* - Informacje zawarte w tabeli są informacjami poglądowymi, za które firma DORMET nie odpowiada.

## Łańcuchy płytkowe

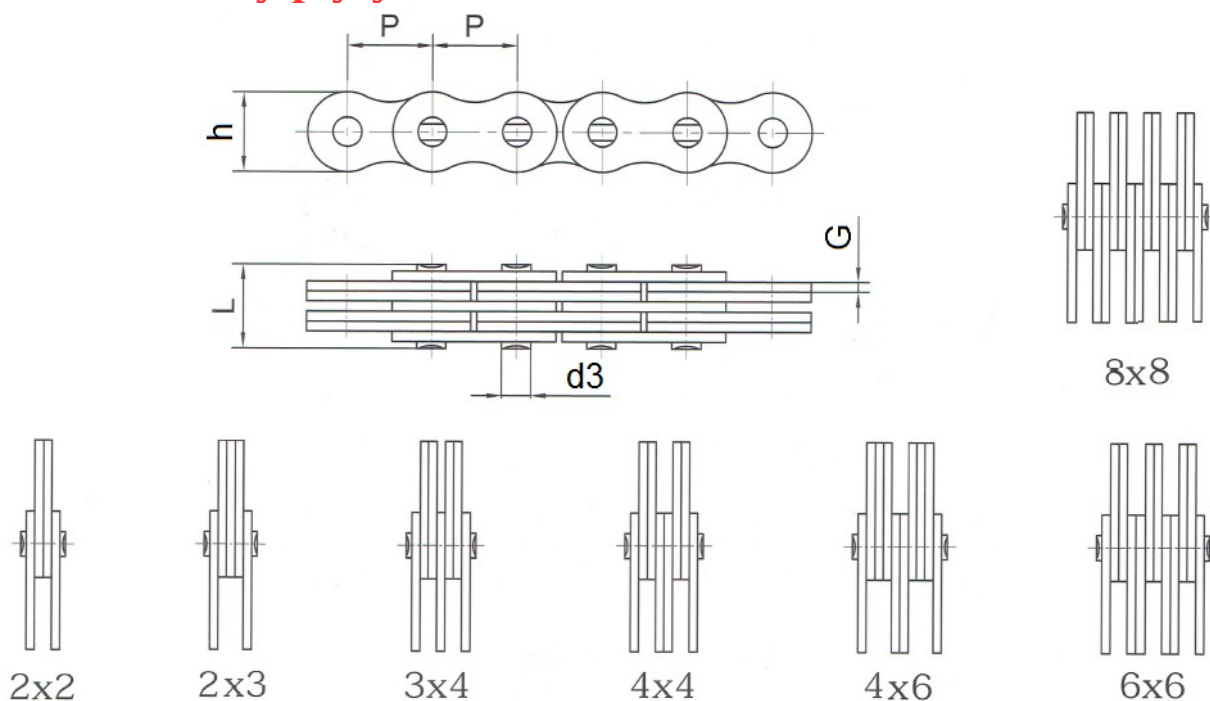

Łańcuch		Układ płytek	Wymiary w (mm)					Wytrzymałość kN
			P	h	G	d3	L	
BL422	LH0822	2x2	12,7	12,10	2,06	5,08	10,90	22,20
BL423	LH0823	2x3	12,7	12,10	2,06	5,08	13,00	22,20
BL434	LH0834	3x4	12,7	12,10	2,06	5,08	17,20	33,40
BL444	LH0844	4x4	12,7	12,10	2,06	5,08	19,30	44,50
BL446	LH0846	4x6	12,7	12,10	2,06	5,08	23,50	44,5,0
BL466	LH0866	6x6	12,7	12,10	2,06	5,08	27,80	66,70
BL488	LH0888	8x8	12,7	12,10	2,06	5,08	36,30	89,00
BL522	LH1022	2x2	15,875	15,10	2,46	5,96	12,90	33,40
BL523	LH1023	2x3	15,875	15,10	2,46	5,96	15,00	33,40
BL534	LH1034	3x4	15,875	15,10	2,46	5,96	20,32	48,90
BL544	LH1044	4x4	15,875	15,10	2,46	5,96	22,78	66,70
BL546	LH1046	4x6	15,875	15,10	2,46	5,96	27,30	66,70
BL566	LH1066	6x6	15,875	15,10	2,46	5,96	32,30	100,10
BL588	LH1088	8x8	15,875	15,10	2,46	5,96	42,20	133,40
BL622	LH1222	2x2	19,05	18,20	3,30	7,94	17,37	48,90

<b>BL623</b>	<b>LH1223</b>	2x3	19,05	18,20	3,30	7,94	20,00	48,90
<b>BL634</b>	<b>LH1234</b>	3x4	19,05	18,20	3,30	7,94	26,30	75,60
<b>BL644</b>	<b>LH1244</b>	4x4	19,05	18,20	3,30	7,94	29,60	97,90
<b>BL646</b>	<b>LH1246</b>	4x6	19,05	18,20	3,30	7,94	36,50	97,90
<b>BL666</b>	<b>LH1266</b>	6x6	19,05	18,20	3,30	7,94	43,00	146,80
<b>BL688</b>	<b>LH1288</b>	8x8	19,05	18,20	3,30	7,94	56,40	195,70
<b>BL822</b>	<b>LH1622</b>	2x2	25,4	24,00	4,06	9,53	20,10	84,50
<b>BL823</b>	<b>LH1623</b>	2x3	25,4	24,00	4,06	9,53	24,20	84,50
<b>BL834</b>	<b>LH1634</b>	3x4	25,4	24,00	4,06	9,53	32,60	129,00
<b>BL844</b>	<b>LH1644</b>	x4x4	25,4	24,00	4,06	9,53	36,70	169,00
<b>BL846</b>	<b>LH1446</b>	4x6	25,4	24,00	4,06	9,53	45,00	169,00
<b>BL866</b>	<b>LH1666</b>	6x6	25,4	24,00	4,06	9,53	53,20	253,60
<b>BL888</b>	<b>LH1688</b>	8x8	25,4	24,00	4,06	9,53	69,80	338,00
<b>BL1022</b>	<b>LH2022</b>	2x2	31,75	29,60	4,90	11,10	23,80	115,60
<b>BL1023</b>	<b>LH2023</b>	2x3	31,75	29,60	4,90	11,10	28,70	115,60
<b>BL1034</b>	<b>LH2034</b>	3x4	31,75	29,60	4,90	11,10	38,60	182,40
<b>BL1044</b>	<b>LH2044</b>	4x4	31,75	29,60	4,90	11,10	43,60	231,30
<b>BL1046</b>	<b>LH2046</b>	4x6	31,75	29,60	4,90	11,10	53,50	231,30
<b>BL1066</b>	<b>LH2066</b>	6x6	31,75	29,60	4,90	11,10	63,40	347,00
<b>BL1088</b>	<b>LH2088</b>	8x8	31,75	29,60	4,90	11,10	83,20	462,00
<b>BL1222</b>	<b>LH2422</b>	2x2	38,1	36,20	5,80	12,71	29,62	151,00
<b>BL1234</b>	<b>LH2434</b>	3x4	38,1	36,20	5,80	12,71	45,10	244,60
<b>BL1246</b>	<b>LH2446</b>	4x6	38,1	36,20	5,80	12,71	62,50	302,50
<b>BL1266</b>	<b>LH2466</b>	6x6	38,1	36,20	5,80	12,71	74,20	453,70
<b>BL1288</b>	<b>LH2488</b>	8x8	38,1	36,20	5,80	12,71	97,40	605,00
<b>BL1434</b>	<b>LH2834</b>	3x4	44,45	41,90	6,50	14,28	51,20	315,80
<b>BL1446</b>	<b>LH2846</b>	4x6	44,45	41,90	6,50	14,28	71,00	382,60
<b>BL1634</b>	<b>LH3234</b>	3x4	50,8	47,80	7,50	17,46	58,50	440,40
<b>BL1644</b>	<b>LH3244</b>	4x4	50,8	47,80	7,50	17,46	66,00	578,30
<b>BL1646</b>	<b>LH3246</b>	4x6	50,8	47,80	7,50	17,46	81,00	578,30
<b>BL1666</b>	<b>LH3266</b>	6x6	50,8	47,80	7,50	17,46	96,00	857,40
<b>BL1688</b>	<b>LH3288</b>	8x8	50,8	47,80	7,50	17,46	126,00	115,65

\* - Informacje zawarte w tabeli są informacjami poglądowymi, za które firma DORMET nie odpowiada.

## Łańcuchy płytkowe

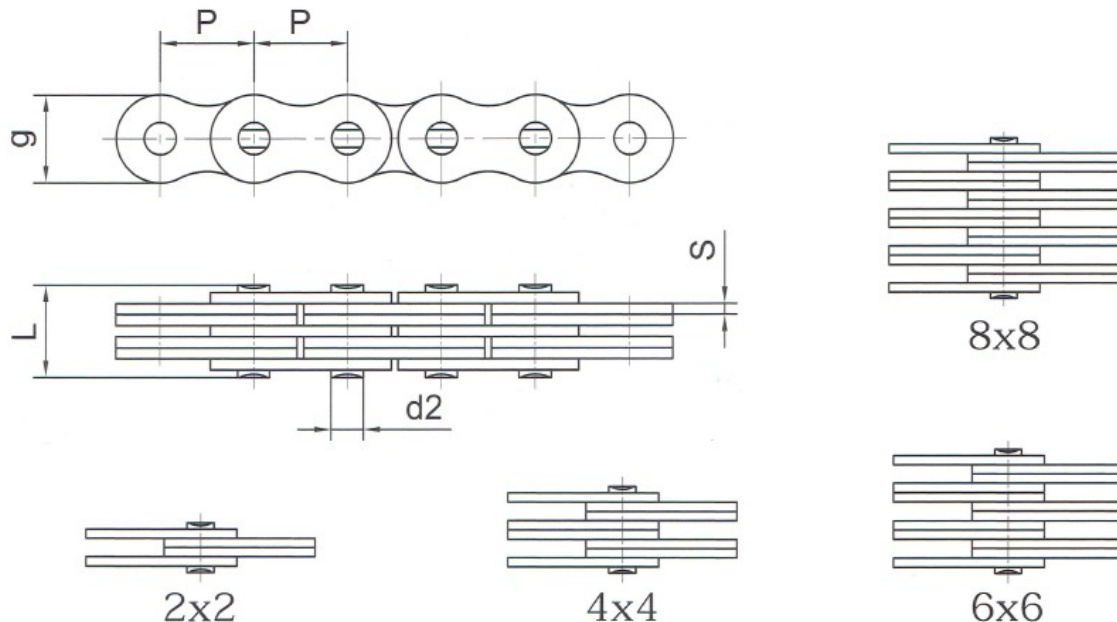

Łańcuch	Układ płytek	Wymiary w (mm)					Wytrzymałość kN
		P	h	G	d3	L	
LL0822	2x2	12,7	10,60	1,60	4,45	8,90	17,80
LL0844	4x4	12,7	10,60	1,60	4,45	15,90	36,40
LL0866	6x6	12,7	10,60	1,60	4,45	22,80	54,00
LL0888	8x8	12,7	10,60	1,60	4,45	29,60	72,00
LL1022	2x2	15,875	13,70	1,60	5,08	9,20	22,30
LL1044	4x4	15,875	13,70	1,60	5,08	15,80	44,50
LL1066	6x6	15,875	13,70	1,60	5,08	22,10	66,70
LL1088	8x8	15,875	13,70	1,60	5,08	28,50	90
LL1222	2x2	19,05	16,00	1,85	5,72	10,40	29,50
LL1244	4x4	19,05	16,00	1,85	5,72	17,90	57,80
LL1266	6x6	19,05	16,00	1,85	5,72	25,40	86,70
LL1288	8x8	19,05	16,00	1,85	5,72	32,90	118,00
LL1622	2x2	25,4	21,00	3,10	8,28	17,20	58,00
LL1644	4x4	25,4	21,00	3,10	8,28	29,60	116,00
LL1666	6x6	25,4	21,00	3,10	8,28	42,40	174,00
LL1688	8x8	25,4	21,00	3,10	8,28	54,80	232,00

<b>LL2022</b>	2x2	31,75	26,40	3,70	10,19	20,10	95,00
<b>LL2044</b>	4x4	31,75	26,40	3,70	10,19	33,80	190,00
<b>LL2066</b>	6x6	31,75	26,40	3,70	10,19	50,10	285,00
<b>LL2088</b>	8x8	31,75	26,40	3,70	10,19	64,00	380,00
<b>LL2422</b>	2x2	38,1	33,40	5,00	14,63	28,40	170,00
<b>LL2444</b>	4x4	38,1	33,40	5,00	14,63	46,30	340,00
<b>LL2466</b>	6x6	38,1	33,40	5,00	14,63	66,40	510,00
<b>LL2488</b>	8x8	38,1	33,40	5,00	14,63	86,60	680,00
<b>LL2822</b>	2x2	44,45	37,08	6,00	15,90	32,20	200,00
<b>LL2844</b>	4x4	44,45	37,08	6,00	15,90	56,40	400,00
<b>LL2866</b>	6x6	44,45	37,08	6,00	15,90	80,70	600,00
<b>LL2888</b>	8x8	44,45	37,08	6,00	15,90	105,00	800,00
<b>LL3222</b>	2x2	50,8	42,00	6,40	17,81	33,20	260,00
<b>LL3244</b>	4x4	50,8	42,00	6,40	17,81	56,60	520,00
<b>LL3266</b>	6x6	50,8	42,00	6,40	17,81	80,80	780,00
<b>LL4022</b>	2x2	63,5	52,76	8,00	22,89	44,70	360,00
<b>LL4044</b>	4x4	63,5	52,76	8,00	22,89	77,90	780,00
<b>LL4066</b>	6x6	63,5	52,76	8,00	22,89	111,10	1080,00
<b>LL4822</b>	2x2	76,2	63,88	10,30	29,24	56,10	560,00
<b>LL4844</b>	4x4	76,2	63,88	10,30	29,24	97,40	1120,00
<b>LL4866</b>	6x6	76,2	63,88	10,30	29,24	138,90	1168,00

\* - Informacje zawarte w tabeli są informacjami poglądowymi, za które firma DORMET nie odpowiada.